29/07/2024

בדיקת התכנות משפחת ברוך מושב רשפון

מטרות בדיקת ההתכנות:

- יצירת מתווה הסדרה למשק
- הערכת עלויות חריגות והסדרה
- תחשיבים להיוון 3.75% + היוון 20%
- מתווה להקמת בית מגורים שלישי ושינוי תצורת חלקת המגורים
- בדיקת אפשרויות להקמת מבנים חקלאיים

בדיקת ההתכנות התחלקה למספר שלבים:

1. סקירת החומרים וקבלת סטטוס עדכני- סריקת מפת מדידה שהתקבלה, סריקה של כלל ההיתרים, סקירת התב"ע הקיימת ותבע"ות אחרות רלוונטיות, השוואת ההיתרים למצב הקיים ואיתור חריגות.

2. הקמת מתווה הסדרה למשק – תחשיבי הערכת עלויות הגשה במצב קיים, ופתרונות הסדרה לקיים במשק.

3. ביצוע תחשיבי פיתוח – עלויות רכישת זכויות מהוונות 3.75% או 33%, עלויות דמי היתר למגורים, תחשיבי פל"ח ותחשיבי פיצול.

4. יצירת מתווה תכנוני – על פי המצב הקיים בנחלה, בהתאמה למפת המדידה הנוכחית והתוכנית העתידית למשק.

שווי הזכויות בנחלה הסתמך על נתונים במושב רשפון משנת 2023. בדיקת ההתכנות בוצעה על סמך גבולות התב"ע הנוכחית.

מזמין העבודה מודע לכך שההערכות לא בוצעו ע"י שמאי או גורם המוסמך לכך, לא בוצעה שומה למשק, ושהערכות אלו בוצעו לשם קבלת סדר גודל ראשוני בלבד ואינם מהוות אסמכתא משפטית. בדיקת ההתכנות לא כוללת בתוכה חישובי אגרות בניה מיסים והיטלים.

העבודה בוצעה על פי מפת מדידה מצבית אשר מציינת את שטחי המבנים וגבולותיהם החיצוניים בלבד ועל כן קיימת מגבלה לבחינת המצב הבנוי הפנימי של המבנים, גבהים וחזיתות.

בדיקת התכנות זו הוכנה עבור מזמינה ולמטרתה בלבד. אין היא מהווה תחליף לייעוץ משפטי ו/או לשומה שנערכה על ידי שמאי מקרקעין מוסמך ואין להסתמך עליה לכל מטרה אחרת. השימוש בה נאסר על כל צד שלישי שהוא אינו המזמין, ועורכי בדיקת ההתכנות לא יהיו אחראים להסתמכות כלשהי כאמור. מובהר, כי בדיקה זו אינה מהווה תחליף לייעוץ מקצועי.

ניתוח תב"ע קיימת

על המושב חלה תב"ע חש/13. עיקרי זכויות התב"עות הנוכחיות הם:

- הקמת 2 בתי מגורים בגודל 200 מ"ר כ"א עיקרי + מרתף עד גודל קומת הכניסה
- יחידת הורים צמודת קיר עד 55 מ"ר.
- שטחי שירות עד 60 מ"ר ל-2 הבתים: לכל בית 30 מ"ר שירות +12.5 ממ"ד
- בריכת שחייה

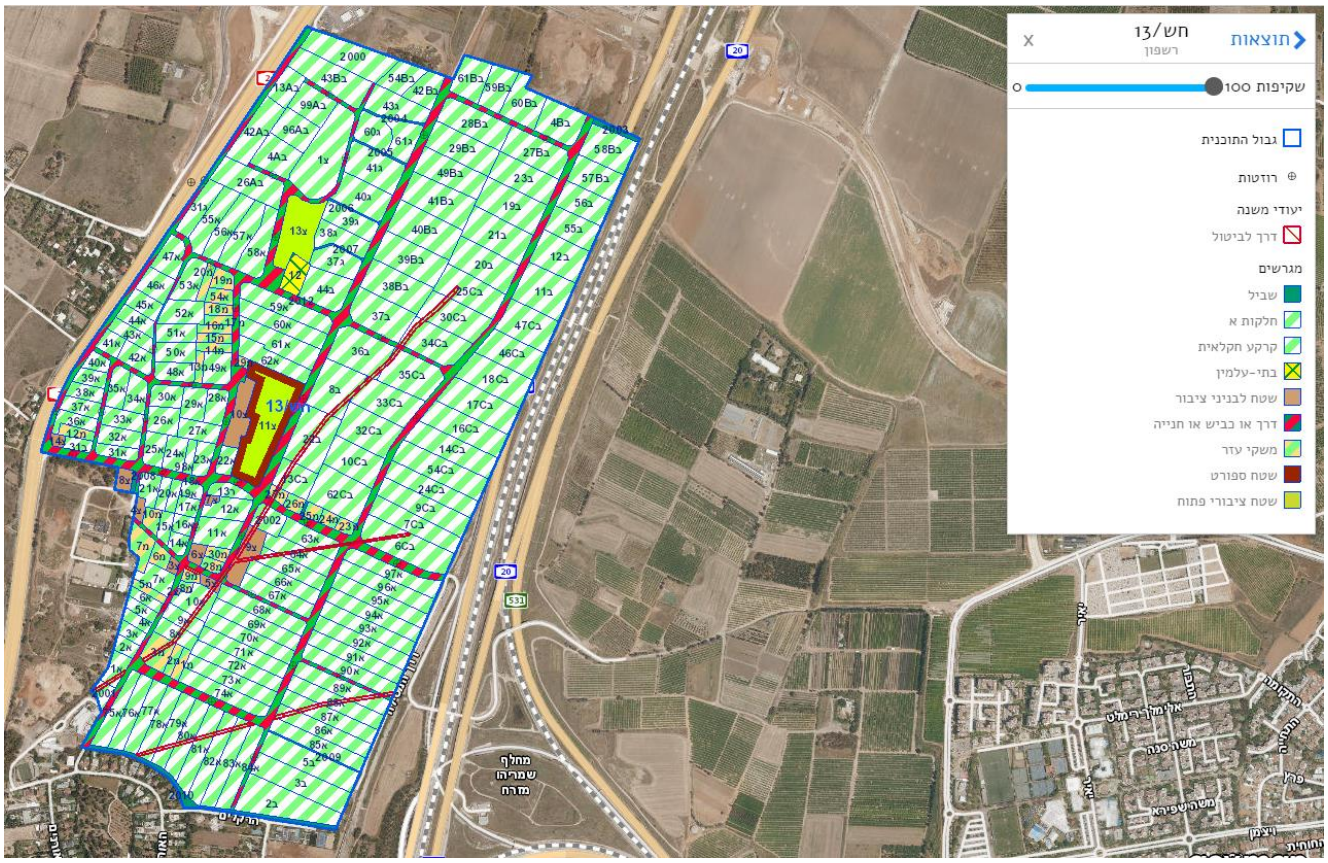

בנוסף קיימת תב"ע 401-0785857 להקמת יח"ד שלישית בנחלות – מדובר בתוכנית מועצתית שנכון להיום תקועה בהליכי התכנון מספר שנים.

תב"ע לפל"ח

ביישובי המועצה האזורית חוף השרון חלה תב"ע חש/15/10 המאפשרת פעילות לא חקלאית בדלהלן:

פרק ג' - הוראות הנוגעות לחלקה א'.

ג.1.(1) בחלקה "א" יותרו השימושים הבאים:

א. שני מבני מגורים ובתוכם שלוש יחידות דיור עבור בעל הנחלה, בן ממשיך ויחידת הורים.
ב. מבנים לשימוש חקלאי (כגון: דיר, רפת, חממה, אורוות וכדומה).
ג. מבני שירות למשק חקלאי כגון: מתבן מחסן חקלאי, סככת מיון ואריזה לתוצרת חקלאית.
ד. שירותי משרד שונים לבעלי מקצועות חופשיים.
ה. שירותי אחסנה, מלאכה ותעשיה זעירה.
ו. תעשיה חקלאית זעירה הקשורה באופיה ובהיקפה ישירות לעיסוקו החקלאי של בעל המשק.
ז. פעוטון ומועדון יום לקשישים.

ג.2.(3) מבני פל"ח המשמשים כשרותי משרד לבעלי מקצועות חופשיים, משפחתון, פעוטון, יכול שיהיו צמודים לבית המגורים של בעל המשק בשטח שלא יעלה על 100 מ"ר ובלבד שסך הכל גודל המבנה כולל בית המגורים לא יעלה על 355 מ"ר שטחים עיקריים. לא תותר תוספת שטחי שרות עבור שרותי פל"ח.

ג.2.(4) השטח המיועד לשימושי פל"ח כמפורט בסעיף ג.2 (3) יופחת משטחי הבנית המותרים לשימושי פל"ח לפי תכנית זו (500 מ"ר).

ג.2.(5) בחלקה א' ששטחה 1 דונם לא תותר תעסוקה לא חקלאית.

BoosT
החברה לפיתוח נכסים

סטטוס קיים במשק

בהיתר
הגשת תוכניות הסדרה
להריסה/ הסדרה
פענוח השוואתי

1. בית מגורים ראשי
2. פרגולה
3. מלונת כלבים
4. מלונת כלבים
5. סככת חניה
6. קונטיינר מגורי עובדים
7. לול תרנגולות
8. אורוות סוסים
9. סככה
10. מכולה

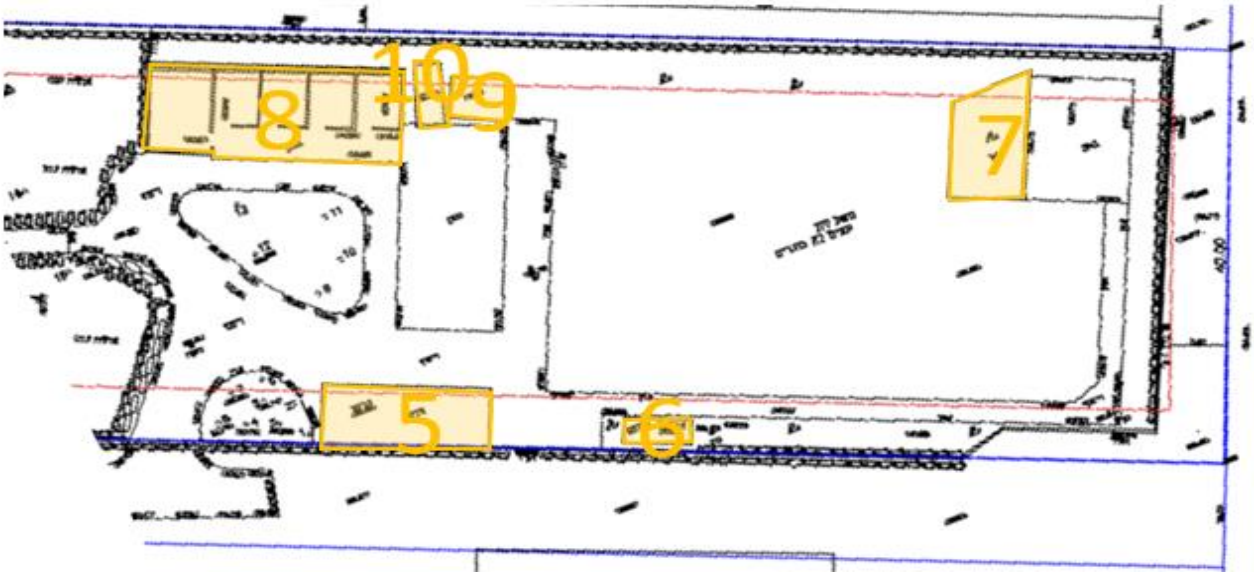

מבנה 1 - בית מגורים ראשון:

סטטוס: לאחר בדיקת מפת המדידה בשילוב הלווין, נמצא ששטחי המגורים בבית מגיעים לגודל של כ- **582 מ"ר** (קומת קרקע **429 מ"ר**, קומה א' **153 מ"ר**) + מרתף כ- **135 מ"ר** + פרגולות כ- **150 מ"ר**. למרות המוצג במפת המדידה, בה מוצגים 100 מ"ר נוספים בקומה א', ולא קיים מרתף.

למבנה ניתנו היתרי בנייה כ-2 בתים נפרדים אך בפועל בנוי כבית אחד. למבנה קיים היתר משנת 2010 המתיר 2 בתי מגורים בית מגורים אחד בגודל של כ-**179 מ"ר** + פרגולה בשטח **37 מ"ר** + מרתף בשטח של כ- **135 מ"ר**, ובית מגורים שני בגודל של כ- **234 מ"ר (ק.ק 131 מ"ר + ק.א 103 מ"ר)** + פל"ח בקומת הקרקע **כ-95 מ"ר** + חניה כ- **15 מ"ר**.

השלכות: בית המגורים עומד לא בהתאם להיתר שכן נעשו בו שינויים כמתואר בעמוד הבא. לא יגבו דמי שימוש בגין המבנה.

עיקר השינויים בקומת הקרקע: נובעים מפרגולות שלא נכללו במניין השטחים בהיתר פער של כ- **113 מ"ר.** ו-9 מ"ר שנובעים מאופן חישוב השטחים ומהווים פער זניח.

עיקר השינויים בקומה א': נובעים מאופן חישוב השטחים שלא כלל את שטח המדרגות ובמפת המדידה נכללו.

אי לכך אנו רואים שבית המגורים תואם להיתר למעט הפרגולות המסומנות בצהוב. בכדי להסדיר את שטחי הפרגולות יש לגשת במסלול הקלה 6% תוספת ולשלם דמי היתר המוערכים בכ-**8,830 ₪ למ"ר**. קיימת אפשרות נוספת להחליפן לסנטף שקוף ובכך לחסוך את תשלום דמי ההיתר. יש לשים לב שמסלול ההקלות ייסגר בתאריך 1.1.2025.

מופיע בהיתר
אך לא נבנה

בנוי אך לא
מופיע בהיתר

קומת קרקע:

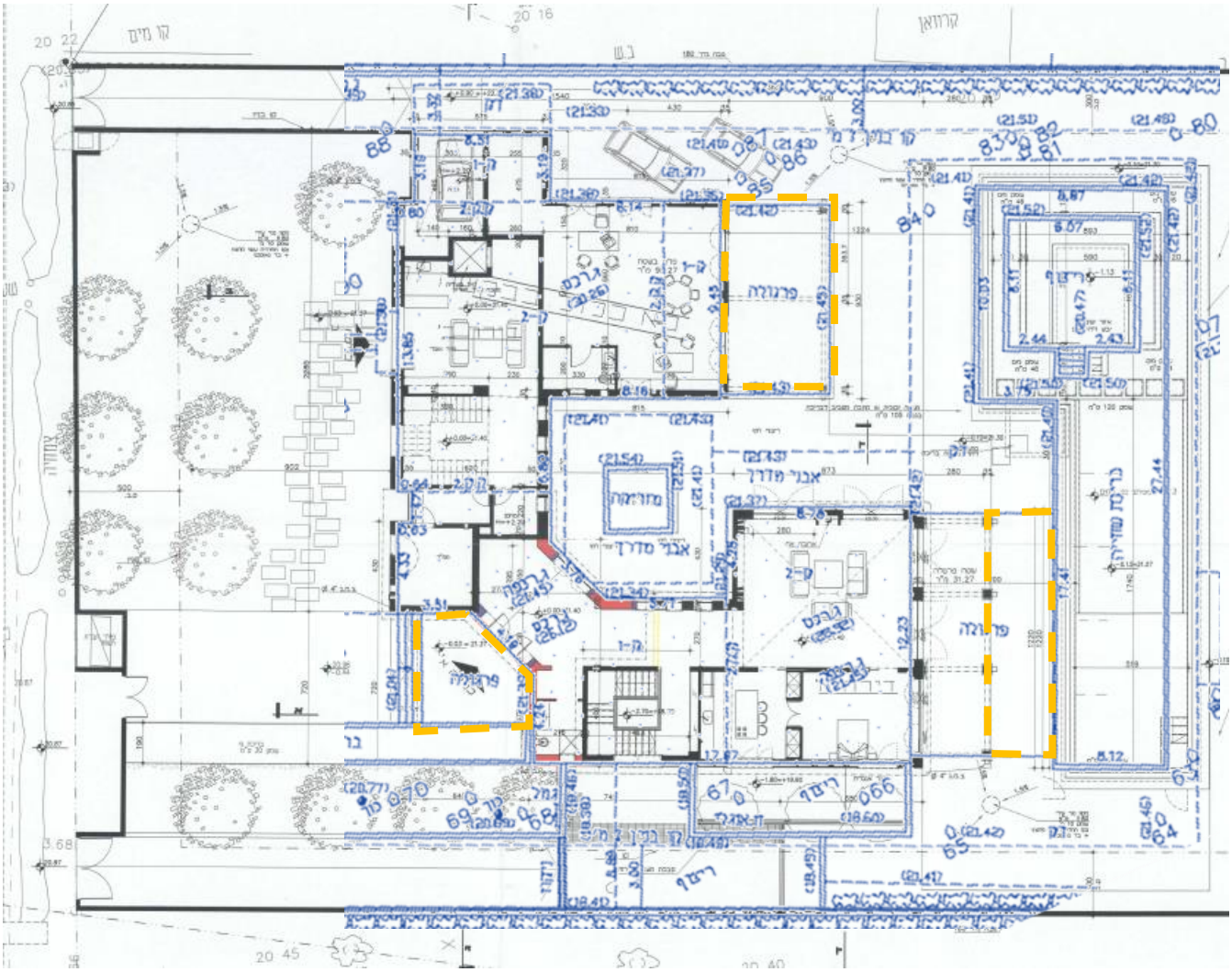

קומה א':

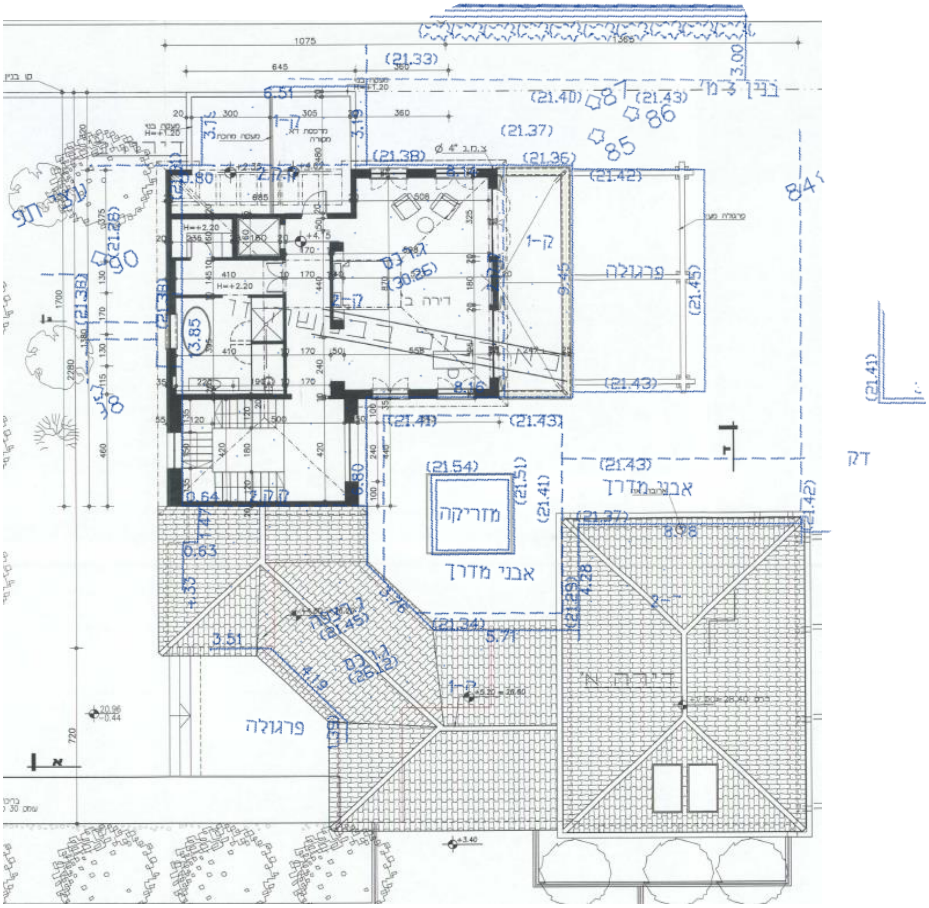

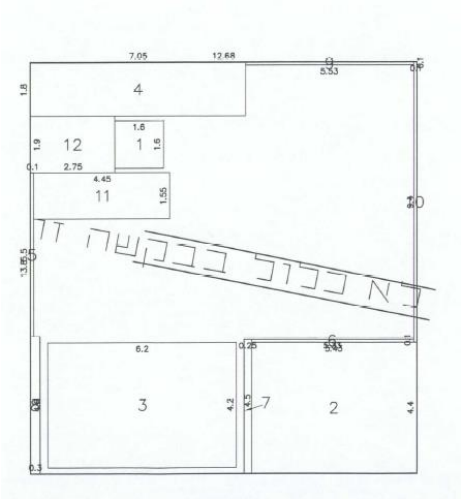

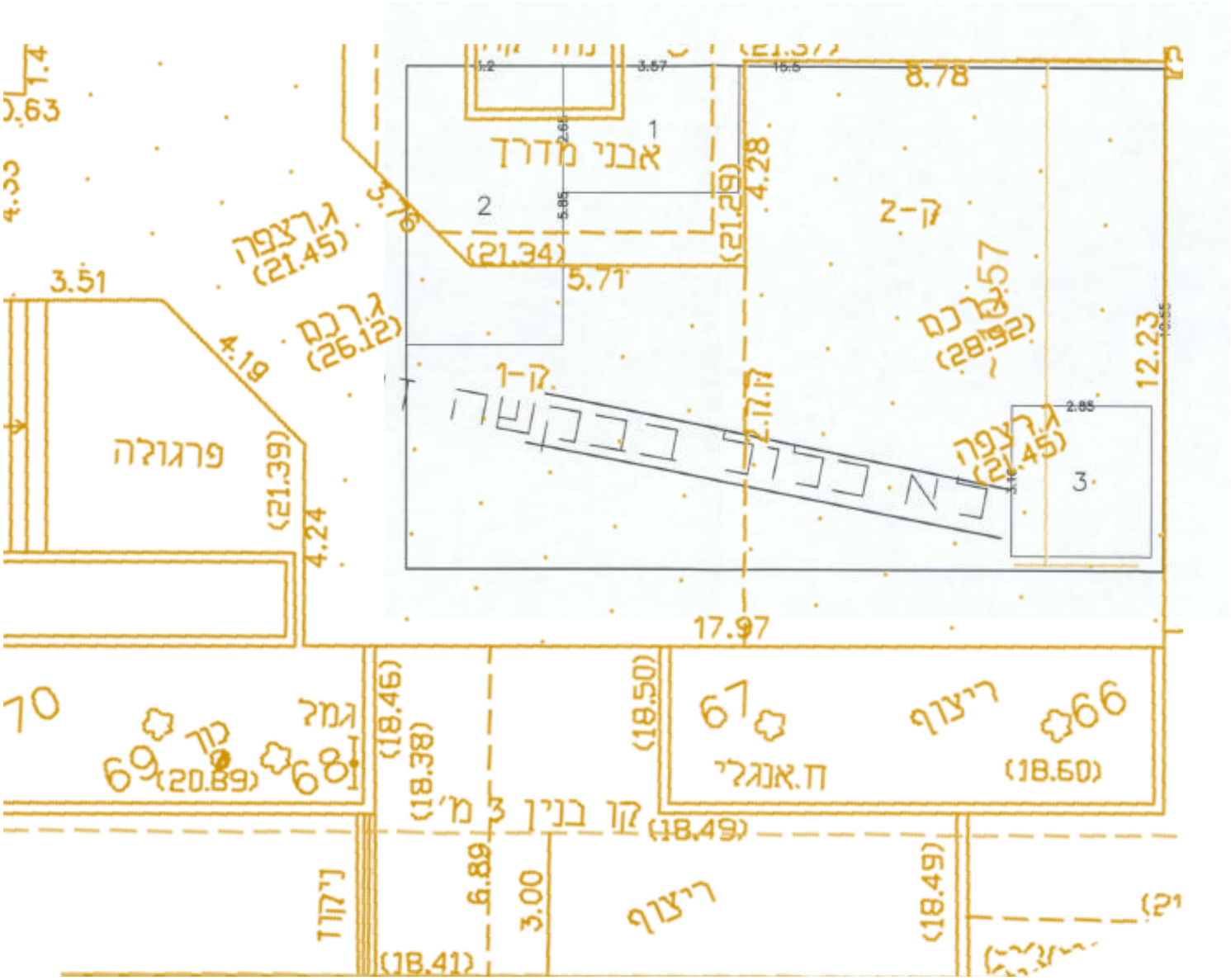
אבני מדרך
ק-2
ק-1
לא בבדל בבקשה
פרגולה
ריצוף
ח.אנגלי
קו בנין 3 מ'
גמל
ניקוז
8.78
12.23
17.97
4.28
5.71
3.51
4.19
4.24
6.89
3.00

קומת מרתף:

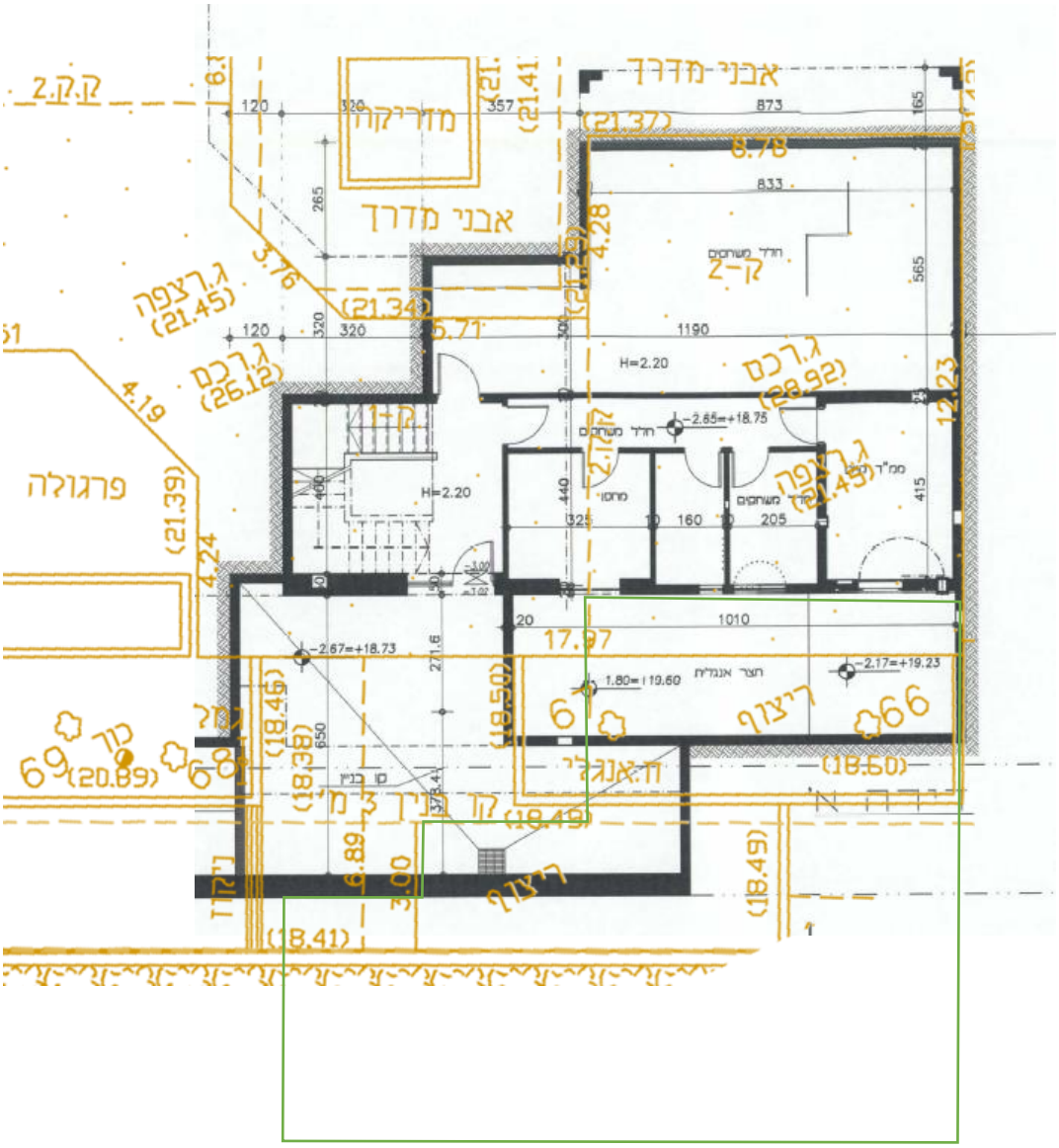
אבני מדרך
מזריקה
אבני מדרך
ק-2
ק-1
פרגולה
ריצוף
ריצוף
H=2.20
H=2.20
1190
1010
873
833
565
415
205
160
120
320
357
265
400
440
325
650
271.6
373.4
20
165
-2.65=+18.75
-2.67=+18.73
-2.17=+19.23
1.80=+19.60
חדר משחקים
מחסן
חצר אנגלית
סו בנין
(21.37)
(21.41)
(21.34)
(21.45)
(26.12)
(28.92)
(21.39)
(20.89)
(18.45)
(18.38)
(18.50)
(18.49)
(18.60)
(18.41)
8.78
6.71
4.28
4.19
4.24
3.76
6.89
3.00
17.97
12.23

מבנים 2,7,8,9,10 :

סטטוס: לאחר בדיקת מפת המדידה בשילוב הלווין, נמצא כי המבנים עומדים ובגדלים הבאים:

מבנה 2: פרגולה בגודל 15 מ"ר. ללא היתר, המבנה חורג מקו בניין צידי.

מבנה 7: לול תרנגולות בגודל 72 מ"ר. ללא היתר, המבנה חורג מקו בניין צידי.

מבנה 8: אורוות סוסים בגודל 152 מ"ר. ללא היתר, המבנה חורג מקו בניין צידי.

מבנה 9: סככה בגודל 20מ"ר. ללא היתר, המבנה חורג מקו בניין צידי.

מבנה 10: מכולה בגודל 15 מ"ר. ללא היתר, המבנה חורג מקו בניין צידי.

השלכות: המבני עומדים ללא היתר. לא ייגבו כל דמי שימוש בעבור המבנים. המבנים חורגים מקו בניין צידי.

המבנים יושבים בחלקה החקלאית ועל כן בכדי להסדיר את המבנים יש להגיש היתר במסלול חקלאי מה שיצריך את הסכמת משרד החקלאות שידרוש להוכיח זיקה לחקלאות.

ניתן להסדיר את המבנה ע"י הריסת החלקים החורגים מקו בניין. אפשרות אחרת היא הגשת היתר בניה במסגרת הקלה. אפשרות נוספת היא הגשת תב"ע בסמכות מקומית לשינוי קווי בניין.

מבנה 3+4 – מלונות כלבים:

סטטוס: לאחר בדיקת מפת המדידה בשילוב הלווין, נמצא ששטחי המלונות מגיעים לגודל של **כ- 89 מ"ר** המבנים עומדים ללא היתר כלוב מספר 3 חורג מקו בניין צידי.

השלכות: המבנים עומדים ללא היתר, ככל ויוגדרו מבני חקלאות לא יגבו כל דמי שימוש בגין המבנים. מבנה מספר 3 חורג מקו בניין צידי כמתואר בהמשך.

מאבחנתנו בשטח ניראה כי לא נדרש להוציא היתר בניה למבנים הנ"ל היות ומדובר באוהלים. במידה ויידרש להוציא היתר בניה למבנים יהיה על בעל המשק להרוס את החלקים החורגים מקו בניין או להסדירם במסגרת הקלה. בנוסף קיימת האפשרות להכין תב"ע פרטנית לתיקון קווי בניין.

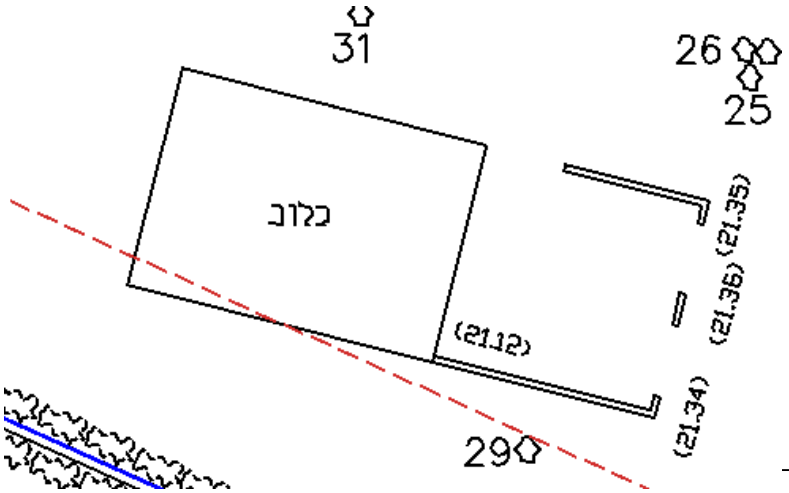

מבנה מספר 5- סככת חניה

סטטוס: לאחר בדיקת מפת המדידה, נמצא ששטח המבנה מגיע לגודל של **כ-85 מ"ר**.
למבנה לא נמצא כל היתר. המבנה חורג מקו בניין צידי בצורה משמעותית.

השלכות: המבנה עומד ללא היתר, לא יחולו כל דמי שימוש בגין המבנה.

המבנה חורג משמעותית מקווי הבניין ועל כן יש להכין תב"ע פרטנית לתיקון קווי בניין או לסמנו להריסה. בנוסף המבנה עומד בחלקה החקלאית ועל כן בכדי להגיש את המבנה להיתר חדש **יש לגשת במסלול חקלאי ולהוכיח זיקה לחקלאות.**

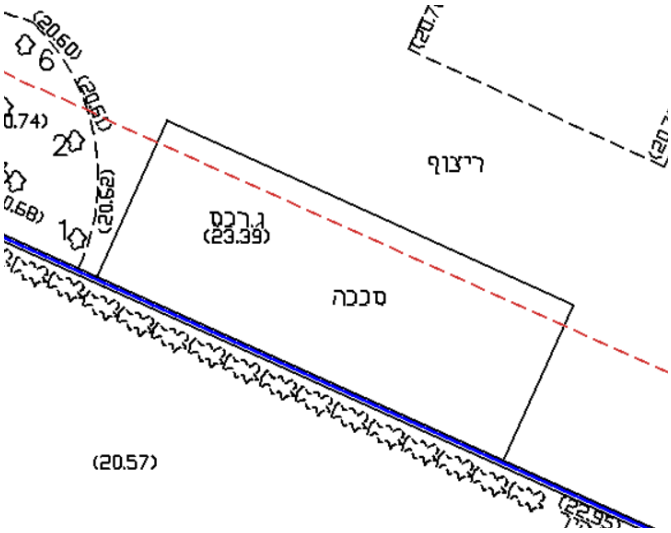

מבנה מספר 6 קונטיינר מגורי עובד:

סטטוס: לאחר בדיקת מפת המדידה בשילוב הלוויין, נמצא כי המבנה מגיע לגודל של כ- **15 מ"ר**, לא נמצא כל היתר למבנה. המבנה בנוי מחוץ לגבולות קווי בניין.

השלכות: המבנה עומד ללא היתר ומהווה בית מגורים לעובדים ועל כן יחולו בגינו דמי שימוש המוערכים בכ- **21,000 ₪** לשנה עד 7 שנים אחורה. לא יהיה ניתן להסדיר מבנה למגורי עובדים במיקום זה שכן מהבנה נמצא בחלקה החקלאית.

אפשרות אחת להסדרת מבנה לעובדים היא כבית מגורים נוסף **בחלקת המגורים** על כן יש לבצע תב"ע שתוסיף את הזכות לבית השלישי ותוסיף זכויות בניה בנחלה שכן מירב הזכויות נוצלו לבית הראשון. במסלול זה יש להיכנס לאחד ממסלולי ההיוון כפי שיתואר בהמשך. אפשרות זו תגרור תשלום דמי היתר.

אפשרות הסדרת המבנה כמגורי עובדים זרים יתאפשר רק בחלקת המגורים ולאחר ביצוע תב"ע פרטנית לתוספת זכויות לעובדים זרים + תשלום דמי היתר לשימוש חורג 425 ₪ לכל מ"ר לכל שנה תשלום + היטל השבחה. היתר ינתן רק באופן זמני שאותו יש לחדש כל 5 שנים. על כן אנו לא ממליצים לגשת למסלול זה.

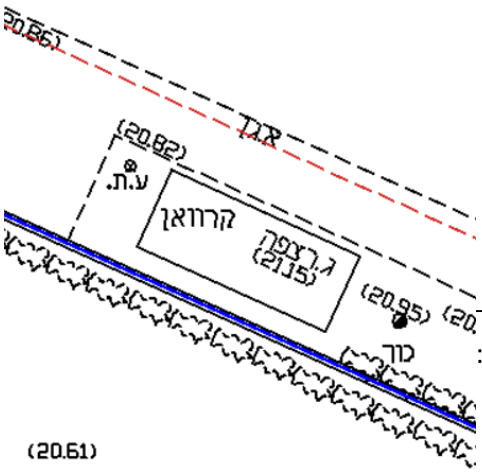

היוון המשק

כיום, בעל הנחלה כ"בר-רשות" זכאי לבניה של שתי בתי מגורים בגודל 160 כ"א + יחידה להורים בגודל 55 מ"ר, סה"כ 375 מ"ר. על זכויות אלו חלות דרישה רצף בין דורי ומעמדו בזכויות אלו הוא כבר-רשות. רמ"י מאפשרים לבעל הנחלה לעגן ולרכוש את זכויות במשק ובעצם לעבור מבר-רשות למעמד של חוכר בנחלה שלו. ההיוון מתבצע על חלקת המגורים בהתאם לתב"ע הקיימת עד מגבלת 2.5 דונם. בהתאם לכך מוצעים שני מסלולי כניסה להסדר:

מסלול דמי חכירה – 3.75%

במסלול זה, בעל הנחלה רוכש ומעגן את זכויותיו הבסיסיות שהוענקו לו עם קבלת הנחלה. כלומר לא נוצרות זכויות חדשות מעבר לקיים, אך נוצרות יותר אפשרויות לבעל הנחלה עם אותן זכויות. אז מה נקבל במסלול זה?

-כאשר ניכנס למסלול זה בעל הנחלה רוכש את זכויות הבניה הבסיסיות שקיבל, כך שהוא יכול להשתמש **ב375** מ"ר כרצונו ולייעד אותן בין היחידות השונות. לדוגמא, בנית יח"ד אחת בגודל 375 מ"ר **ללא תשלום דמי היתר**.

-בנוסף, בעל הנחלה מקבל **פטור** מהדרישה לרצף בין דורי בנחלה.

- לאחר הכניסה להסדר יכול בעל המשק לבצע פיצול נחלה, בהשלמה ל-33% משווי **המגרש המפוצל**, כאשר ללא כניסה להסדר הדבר לא אפשרי.

- בעל הנחלה הופך לחוכר וחותם על חוזה חכירה עם הזכויות שפורטו מעלה.

עלות מוערכת של דמי החכירה בכניסה להסדר: כ- 850,000 ₪
יש להוסיף תשלום מס רכישה כחוק.

מסלול דמי היוון –20%

מה נקבל במסלול זה?

- בנוסף לכלל הזכויות במסלול דמי החכירה, בעל הנחלה יהיה **פטור** בהעברת זכויות מתשלום דמי הסכמה או דמי היוון (תשלום 20% משווי הנחלה במכירתה).

- יהיה **פטור** מתשלום בבואו לבצע פיצול מגרש.

- בעל הנחלה יהיה זכאי לכל הזכויות המותרות בתב"ע ללא תשלום נוסף. כלומר, התב"ע החדשה תאפשר בניה למגורים בהיקף של **3.5 יחידות דיור**. כאשר תאושר תב"ע חדשה **לבית שלישי** לא יידרש החוכר בתשלום נוסף לרמ"י (יתכן ויידרש היטל השבחה). בהתאם, כל זכות למגורים שתתווסף בעתיד לא תדרוש תשלום לרמ"י.

- כאמור בעל הנחלה יקבל את הזכויות שמוזכרות במסלול דמי החכירה ביטול דרישה לרצף בין דורי והאפשרות לפיצול נחלה.

- בעל הנחלה יחתום על חוזה חכירה **מהוון** עם כלל זכויות הבניה המוזכרות מעלה.

עלות מוערכת של דמי היוון בכניסה להסדר: כ- 6,400,000 ₪
יש להוסיף מס רכישה כחוק.

תחשיב ההיוון	שווי קרקע	שיעור	סכום
היוון 20%	₪ 37,410,509	20%	₪ 7,482,102
שווי דמי היתר ששוולמו	-5,012,000 ₪	20%	₪ -1,002,400
ניכוי פיתוח			₪ -79,702
תשלום היוון מלא			₪ 6,400,000

קיזוז שטחים שנרכשו

שווי מ"ר מבונה אקו'	28,000 ₪		
שטח אקו' נחלה	1336		
תשלום בשיעור 20%	7,482,102 ₪		
בניכוי עלויות פיתוח	**7,402,102 ₪**		
דמי היתר ששולמו			
בית קדמי A	שטח	מקדם	סה"כ
עיקרי קומה א'	179	1	179
שירות	37	0.5	18.5
מרתף	135	0.5	67.5
סה"כ שטח אקו'			265
שטח פטור			160
שולם			**105**
בית אחורי B	שטח	מקדם	סה"כ
עיקרי	219	1	219
שירות	30	0.5	15
סה"כ שטח אקו'			234
שטח פטור			160
שולם			**74**
סה"כ שטח נוסף שנרכש			**179**
שטח אקו' נחלה	1336		
שטח שנרכש	179		
יתרת שטח לתשלום לאחר זיכוי	1157		
שווי מ"ר מבונה אקו'	28,000 ₪		
תשלום בשיעור 20% לאחר זיכוי	6,479,702 ₪		
בניכוי עלויות פיתוח	**6,399,702 ₪**		
סה"כ זיכוי	1,002,400 ₪		

מתווה להקמת בית שלישי

הקמת בית המגורים השלישי תתאפשר רק לאחר כניסה לאחד ממסלולי החכירה (היוון) שתוארו קודם והכנת תב"ע פרטנית המאפשרת הקמת יח"ד שלישית בנחלה. לאחר כניסה למסלול בדמי חכירה יחויבו דמי היתר על כל מ"ר מגורים מעבר ל-655 **מ"ר** מכלל מבני המגורים בנחלה. יש לשים לב שבבית הראשי קיים שטח 95 מ"ר שמוגדר בפל"ח ואינו נחשב במניין ה-655 מ"ר.

על הבתים להיבנות בגבולות ה-3 דונם (שטח צהוב) כאשר נבחר מתוכם 2.5 דונם (מקוקו אדום) שבהם יתכנסו כלל המבנים בחלקת המגורים. – המוצג להמחשה בלבד ואינו בהתאם לגדלים מדויקים.

לאחר הסדרת המצב הקיים והיוון המשק יישארו **55** מ"ר פטורים מדמי היתר להקמת בית שלישי, מ"ר אלו יחויבו בהיטל השבחה בעלות מוערכת של 12,000 ₪ למ"ר. מעבר לכך יחויב כל מ"ר בדמי היתר המוערכים בכ-**17,650 ₪**.

תב"ע לשינוי חלקת מגורים והוספת זכות לבית שלישי

בהתאם לבקשת הלקוח הוצעה אפשרות לשינוי חלקת המגורים בתב"ע בכדי לבנות בית שלישי מרוחק מהבינוי הקיים, כלומר יהיה ניתן להקימו בגבולות השטח הצהוב המוצג בסקיצה. יש לציין שוועדות התכנון יצטרכו לתת אישור על החלופה המוצגת ואין וודאות לגבי החלטתן. חלקת המגורים המוצגת היא בגודל של 3 דונם.

אנו ממלצים לבחון מול הוועדה המקומית אפשרות להסדרת הבית הכפול הקיים כבית מגורים אחד ע"י שינוי תב"ע שתאפשר העברת זכויות מ2 יחידות ליחידה אחת. במקרה כזה הבית החדש שיבנה יהיה כבית שני ולא כבית שלישי בנחלה.

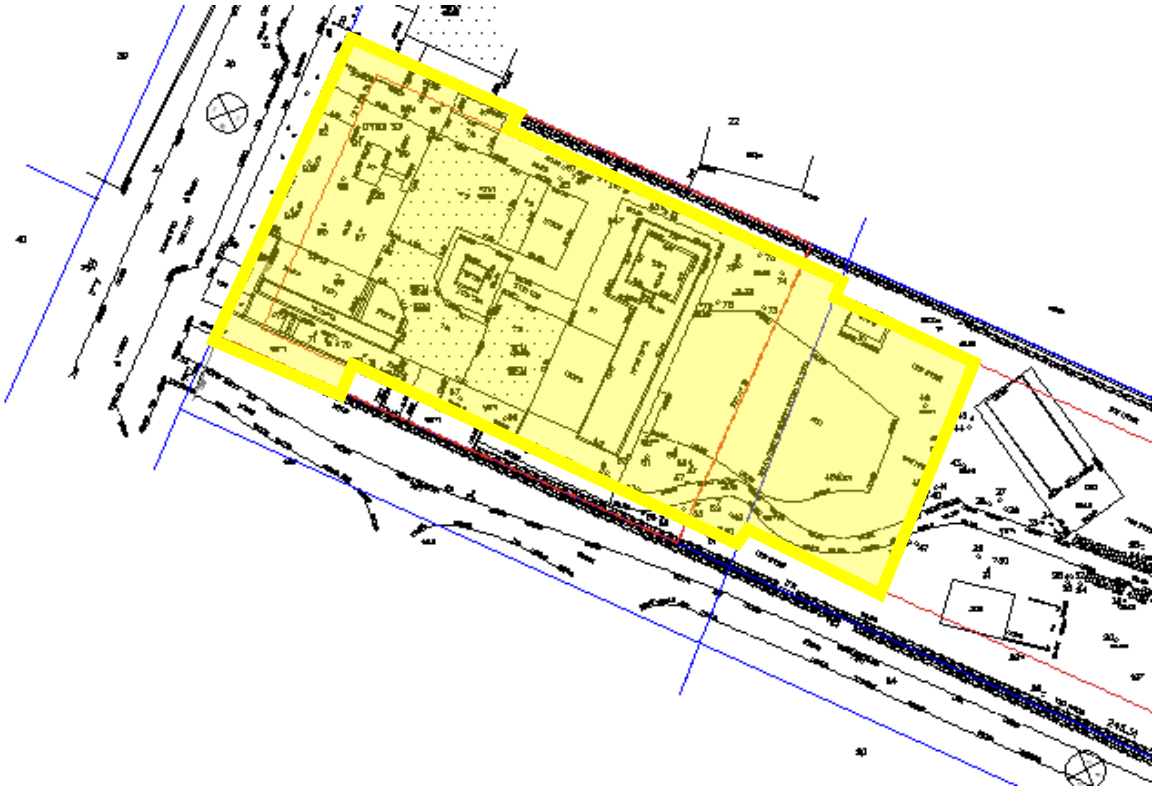

הקמת מבני חקלאות חדשים

לבקשת הלקוח נבחנה אפשרות להקמת מבני חקלאות חדשים בנחלה. בכדי להקים מבנים חקלאיים בנחלה יש להגיש היתר בניה במסלול חקלאי. דבר שיצריך את אישור משרד החקלאות. כידוע משרד החקלאות יבחן את היקף ואופי הפעילות החקלאית וייתן את ההיתר בהתאם.

זכויות הבניה בהתאם לתב"ע יוגדרו ע"י הוועדה מקומית בלבד – יש לבצע פרה רולינג מולם בהתאם להיקף המבנים שנבקש.

החקלאי מעבד כ-472 דונם , בהתאם להנחיות משרד החקלאות בטבלת הזכאות למבנים ניתן לראות כי הגידולים הנ"ל מקנים לפחות 990 מ"ר של מבנים בהתאם לפירוט הבא:

שטחי מבנים חקלאיים (מ"ר) - גידולים צימחיים

הענף	סוג הגידול	מיקום כללי	מיקום במשק משפחתי	גודל שטח מעובד	שטח אריזה ומיון	שטח קירור	שטח מחסן שירות	שירותים, מקלחות, חדר אוכל ומטבח	סככת ציוד וכלים חקלאיים	ס"ה שטח	הערות
ירקות	ירקות אחרים	שטח מבונה	חלקה א	20 עד 50 ד'	300	60	100	60	150	670	
	ירקות אחרים	שטח מבונה	חלקה א	50 עד 150 דונם	500	80	100	60	250	990	

BoosT
החברה לפיתוח נכסים

סיכום והמלצה להמשך

הסדרה

הסדרת מבני מגורים	הסדרת מבני חקלאות

היוון

3.75%

דיווח למיסוי

מס רכישה	6%

הכנת תב"ע

הכנת תב"ע פרטנית לשינוי תצורת חלקת המגורים ולהקמת בית שלישי בנחלה

הוצאת היתרים

הוצאת היתרי בניה לבניית בית שלישי בנחלה

רישום בטאבו

רישום זכות החכירה בטאבו

רח' הניר 1, אזור התעשייה באר טוביה | TEL: 03-3816363
info@boost-k.com

נספח גדלי מבנים בהתאם להיקף חקלאות

שטחי מבנים חקלאיים (מ"ר) - גידולים צימחיים

הענף	סוג הגידול	מיקום כללי	מיקום במשק משפחתי	גודל שטח מעובד	שטח אריזה ומיון	שטח קירור	שטח מחסן שירות	שירותים, מקלחות, חדר אוכל ומטבח	סככת ציוד וכלים חקלאיים	ס"ה שטח	הערות
מטעים	נשירים וסובטרופים	שטח מבונה	חלקה א	20 עד 150 דונם	320	100	100	60	150	730	
	נשירים וסובטרופים	שטח מבונה	חלקה א	150 עד 300 דונם	380	100	100	60	250	890	
	בשטח פתוח	שטח פתוח	גם חלקה ב וג	מעל 40 ד'	0	0	0	0	250	250	מפולשת. מחסן 20 מ"ר כחלק מהסככה.
	כרם מאכל	שטח מבונה	חלקה א	20 עד 150 דונם	300	100	100	60	150	710	
	כרם מאכל	שטח מבונה	חלקה א	150 עד 300 דונם	470	100	100	60	250	980	
	כרם מאכל	שטח פתוח	גם חלקה ב וג	מעל 60 ד'	0	0	0	0	250	250	מפולשת. מחסן 20 מ"ר כחלק מהסככה.
	כרם יין	שטח מבונה	חלקה א	20 עד 100 דונם	0	0	100	60	40	200	
	כרם יין	שטח מבונה	חלקה א	מעל 100 ד'	0	0	100	60	160	320	
	כרם יין	שטח פתוח	גם חלקה ב וג	מעל 60 ד'	0	0	0	0	250	250	מפולשת. מחסן 20 מ"ר כחלק מהסככה.
	בננות	שטח מבונה	חלקה א	20 עד 150 דונם	360	100	100	60	150	770	
	בננות	שטח מבונה	חלקה א	150 עד 300 דונם	360	100	100	60	250	870	
	בננות	שטח פתוח	גם חלקה ב וג	מעל 150 ד'	0	0	0	0	250	250	מפולשת. מחסן 20 מ"ר כחלק מהסככה.
	שקדים	שטח מבונה	חלקה א	מינימום 50 ד'	0	0	100	0	150	250	
	שקדים	שטח פתוח	גם חלקה ב וג	מעל 50 ד'	0	0	0	0	150	150	מפולשת. מחסן 20 מ"ר כחלק מהסככה.
	זיתים	שטח מבונה	חלקה א	מינימום 50 ד'	0	0	100	0	150	250	
	זיתים	שטח פתוח	גם חלקה ב וג	מעל 50 ד'	0	0	0	0	150	150	מפולשת. מחסן 20 מ"ר כחלק מהסככה.
	הדרים	שטח מבונה	חלקה א	מינימום 50 ד'	300	110	100	60	150	720	
	הדרים	שטח מבונה	חלקה א	50 עד 180 דונם	450	200	100	60	150	960	
	הדרים	שטח פתוח	גם חלקה ב וג	אין בניה	0	0	0	0	0	0	
	תמרים, תאנים, שסק וכו'	שטח מבונה	חלקה א	20 עד 150 דונם	320	100	100	60	150	730	
	תמרים, תאנים, שסק וכו'	שטח פתוח	גם חלקה ב וג	אין בניה	0	0	0	0	0	0	
ירקות	פלפל	שטח מבונה	חלקה א	20 עד 50 ד'	400	60	100	60	150	770	
	פלפל	שטח מבונה	חלקה א	50 עד 150 דונם	600	80	100	60	250	1,090	
	מלונים	שטח מבונה	חלקה א	20 עד 50 ד'	400	60	100	60	150	770	
	מלונים	שטח מבונה	חלקה א	50 עד 150 דונם	600	80	100	60	250	1,090	
	עגבניות שרי	שטח מבונה	חלקה א	20 עד 50 ד'	300	60	100	60	150	670	
	עגבניות שרי	שטח מבונה	חלקה א	50 עד 150 דונם	500	80	100	60	250	990	
	תבלינים טריים	שטח מבונה	חלקה א	10 עד 30 דונם	300	80	100	60	150	690	
	תבלינים טריים	שטח מבונה	חלקה א	30 עד 150 דונם	500	120	100	60	150	930	

שטחי מבנים חקלאיים (מ"ר) - גידולים צימחיים

הענף	סוג הגידול	מיקום כללי	מיקום במשק משפחתי	גודל שטח מעובד	שטח אריזה ומיון	שטח קירור	שטח מחסן שירות	שירותים, מקלחות, חדר אוכל ומטבח	סככת ציוד וכלים חקלאיים	ס"ה שטח	הערות
ירקות	ירקות אחרים	שטח מבונה	חלקה א	20 עד 50 ד'	300	60	100	60	150	670	
	ירקות אחרים	שטח מבונה	חלקה א	50 עד 150 דונם	500	80	100	60	250	990	
	פטריות	שטח מבונה	חלקה א		400	0	0	0	0	400	
	תות שדה	שטח מבונה	חלקה א	10 עד 50 דונם	100	20	60	60	150	390	
	כללי	שטח פתוח	גם חלקה ב וג	מינימום 50 ד'	0	0	20	0	100	120	
	תות שדה	שטח פתוח	גם חלקה ב וג	מינימום 20 ד'	0	0	0	0	150	150	מפולשת. מחסן 20 מ"ר כחלק מהסככה.
פרחים	פרחים	שטח מבונה	חלקה א	10 עד 30 דונם	240	60	100	60	150	610	
		שטח מבונה	חלקה א	30 עד 100 דונם	500	60	100	60	150	870	
		שטח פתוח	גם חלקה ב וג	אין בניה	0	0	0	0	0	0	
דבש	מכון רדיה	שטח מבונה	חלקה א	3,500 כוורות	340		100	60	500	1,000	תתאפשר גמישות בין סככות ציוד וכלים חקלאיים לשטחי אריזה ומיון (ניתן להמיר לשטח קירור עד 250 מ"ר מהיקף השטח הכולל).
שחת, קש	מתבן לאחסנת תוצרת	שטח מבונה	חלקה א							1,000	גודל המבנה ייקבע בהתייעצות עם מדריך שה"מ
ח. צמחית	מחסן חקלאי בסיסי	שטח מבונה	חלקה א	מינימום 7 דונם ועד 19 דונם	0	0	40	0	60	100	ניתן להגדיל את גודל הסככה המפולשת (סככת ציוד וכלים חקלאיים) עד להיקף של 110 מ"ר (סה"כ 150 מ"ר).
קנאביס רפואי	קנאביס רפואי - מבנה לטיפול ראשוני, אריזה ומיון.	שטח מבונה	חלקה א'/שטח למבני משק		1720	60	100	60	60	2,000	תתאפשר גמישות בחלוקת גדלים אחרת בין השימושים השונים.
		שטח פתוח	חלקה ב/ג		530	60	40	60	60	750	תתאפשר גמישות בחלוקת גדלים אחרת בין השימושים השונים.

הערות

1. יש לראות בנתוני הטבלה המלצות מקצועיות על פיהן ניתן לקבוע את המלצת המשרד ביחס לגודל מבנה.
2. גודל שטח מעובד הינו טווח המאפשר להמליץ על היקף בינוי נדרש ולא בהכרח את המקסימום האפשרי.
3. מדובר בסדרי גודל. תתאפשר גמישות במידה וקיימים נתונים מקצועיים המצדיקים שינוי הנתון.
4. על מנת לתמוך בשינויים אלה נדרשת חוות דעת מדריך מקצוע ובלבד ששינוי המסגרת לא יחרוג מתוספת של 30%.
5. גודל מתבן לאחסנת תוצרת לא יעלה על 1,000 מ"ר ויקבע בהתאם להיקף הגידול ולצורך אחסנת תוצרת מקומית בלבד.
6. גידול קנאביס במבנה מבוקר (Indoor) יתאפשר רק מתוקף תכנית מפורטת (תב"ע), או בשטח בייעוד מבני משק, או כחלק ממבנה קיים ומאושר לטיפול בתוצרת חקלאית בייעוד חקלאי בחלקה א' או בייעוד מבני משק לאחר הוכחת גידול בחממות.

שטחי מבנים חקלאיים (מ"ר) בעלי חיים

הענף	סוג המבנה הנדרש	יחידת מידה	שטח ליחידה	הערות כלליות
רפת בקר לחלב	כל המבנים - מפתח כללי כולל כל המבנים לרבות מתבן, מאצרה וכו'	חולבת	60	היקף הגידול נמדד לפי מספר החולבות והעדר כולל חולבות ועגלים מתוצרת הרפת. גידול עגלים מחושב בנפרד. ניתן להמליץ על תוספת של 30% עבור סככות לשירות גידול עתידי במידת הצורך.
שטח מבנים וסככות כולל	סככות, מעברים, מבני שירות, יונקיה	מ"ר לכל חולבת	36	
עד 100 פרות	מכון חליבה, חצר המתנה ומבני שירות	מ"ר	410	
מ- 101 עד 300 פרות	מכון חליבה, חצר המתנה ומבני שירות	מ"ר	480	
מ- 301 עד 750 פרות	מכון חליבה, חצר המתנה ומבני שירות	מ"ר	725	
מ- 751 ויותר פרות	מכון חליבה, חצר המתנה ומבני שירות	מ"ר	975	
יונקיה	סככה	מ"ר לכל חולבת	10	
מאצרת זבל	מבנה מקורה	מ"ר לכל חולבת	5	בהתאם לדרישות איכה"ס.
מתבן	מתבן	מ"ר לכל חולבת	3	
עד 100 פרות	מתבן אחד	מ"ר	350	
מ- 101 עד 300 פרות	2 מתבנים - שטח כולל	מ"ר	800	
מ- 301 עד 750 פרות	5 מתבנים - שטח כולל	מ"ר	2,000	
מ- 751 עד 900 פרות	6 מתבנים - שטח כולל	מ"ר	2,400	
בקר לבשר		עגל		
מפטמה בתחום בנוי	שטח שיכון לעגלים	מ"ר לכל עגל	10	גודל עדר מינימלי 100 ראש.
מפטמה בתחום בנוי	מתבן ל-1000 עגלים	מ"ר	500	
בקר במרעה				
בשטח פתוח / בשטחי מרעה	סככה מפולשת	מקסימום - מ"ר	80	גודל עדר מינימלי 100 ראש. ללא סככות גידול.
	מחסן שירות	מקסימום - מ"ר	20	
	מתבן	מקסימום - מ"ר	150	
	מרכז מזון	מקסימום - מ"ר	200	
צאן לחלב בשטח בנוי				אין לאשר בשטח פתוח
צאן לחלב בשטח בנוי	שטח שיכון - סככה וחצר	מ"ר לעז או כבשה חולבת	5	
	שטח שיכון - סככה וחצר	מ"ר לצפירה או שיה	5	
	מתבן	מ"ר לראש	1.5	מתבן למגדל חדש בדיר חדש עד 200 מ"ר.
	מרכז מזון מקורה	מ"ר לראש	1.5	מרכז מזון למגדל חדש בדיר חדש עד 200 מ"ר.
עד 300 כבשים	מכון חליבה, חצר המתנה, מחסן, מ.שירות	מ"ר	365	
	מבנה מכון	מ"ר	110	לפי 48 עמדות
	חצר המתנה	מ"ר	150	לפי 100 ראש בקבוצה ו2 קבוצות במקביל

הענף	סוג המבנה הנדרש	יחידת מידה	שטח ליחידה	הערות כלליות
עד 300 כבשים	מחסן, שירותים, חדר חלב	מ"ר	105	
מ- 301 עד 1000 כבשים	מכון חליבה, חצר המתנה, מחסן, מ.שירות	מ"ר	485	
	מבנה מכון	מ"ר	130	לפי 60 עמדות
	חצר המתנה	מ"ר	225	לפי 150 ראש בקבוצה ושתי קבוצות במקביל
	מחסן, שירותים, חדר חלב	מ"ר	130	
צאן לחלב בשטחי מרעה	שטח שיכון - סככה וחצר	מ"ר לעז או כבשה בוגרת, לצפירה או שיה	3	מגדל חדש – 100 ראש לפחות סככות שיכון בגודל 450 מ"ר מעל 200 ראש – 900 מ"ר לכל היותר. במקרים מיוחדים, בהיקפי גידול גדולים משמעותית ובהתאמה להיקפי שטח המרעה, ניתן לשקול הגדלת סככות השיכון עד ל1,200 מ"ר.
	מתבן	מ"ר	200	
	מחסן	מ"ר	30	
	סככת כלים	מ"ר	80	
	מכון חליבה	מ"ר	150	
צאן לבשר				
צאן לבשר בשטח בנוי	שטח שיכון - סככה וחצר	מ"ר לעז או כבשה בוגרת, לצפירה או שיה	5	מגדל חדש - 100 ראש לפחות ועד 200 ראש לכל היותר. עד 300 ראש - גודל הסככות יחושב לפי מספר הראשים הקיים כפול 2. בין 300 ל-400 ראש - עד 3,000 מ"ר. מעל 400 ראש - לפי מספר הראשים בפועל, בתוספת 1,000 מ"ר.
	מתבן	מ"ר לראש	1	מתבן למגדל חדש בדיר חדש עד 200 מ"ר, לעדר קיים לפי מפתח של 1 מ"ר לראש.
	מרכז מזון מקורה	מ"ר לראש	1	מרכז מזון למגדל חדש בדיר חדש עד 200 מ"ר, לעדר קיים, לפי מפתח של עד 1 מ"ר לראש.
	מחסן ומשרד כולל שירותים	מקסימום - מ"ר	100	לפי 20 מ"ר מחסן + 30 מ"ר מבנה שירות לעדר עד 400 ראש. מעל זה תוספת של 5 מ"ר לכל 100 ראש.
	סככת כלים	מקסימום - מ"ר	150	סככת כלים-עד 80 מ"ר לעדר של עד 400 אמהות. מעבר לכך 10 מ"ר נוספים לכל 100 ראש.
צאן לבשר בשטח פתוח	שטח שיכון - סככה וחצר	מ"ר לעז או כבשה בוגרת, לצפירה או שיה	4	מגדל חדש - 100 ראש לפחות ועד 200 ראש לכל היותר. עד 300 ראש - גודל הסככות יחושב לפי מספר הראשים הקיים כפול 2.
	מתבן	מ"ר לראש	1	מתבן למגדל חדש בדיר חדש עד 200 מ"ר, לעדר קיים לפי מפתח של 1 מ"ר לראש.
	מחסן ומשרד כולל שירותים	מקסימום - מ"ר	30	
	סככת כלים	מקסימום - מ"ר	80	
צאן לבשר בשטחי מרעה	שטח שיכון - סככה וחצר	מ"ר לעז או כבשה בוגרת, לצפירה או שיה	3	מגדל חדש – 100 ראש לפחות סככות שיכון בגודל 450 מ"ר מעל 200 ראש – 900 מ"ר לכל היותר. במקרים מיוחדים, בהיקפי גידול גדולים משמעותית ובהתאמה להיקפי שטח המרעה, ניתן לשקול הגדלת סככות השיכון עד ל1,200 מ"ר.
	מתבן	מ"ר	200	
	מחסן	מ"ר	30	
	סככת כלים	מ"ר	80	
לול מטילות				יש להעדיף מיקום מחוץ לנחלות בשטח חקלאי מיוחד או מבני משק וכד'
6,000 מטילות	מבנה לול	מ"ר	700	

רח' הניר 1, אזור התעשייה באר טוביה | TEL: 03-3816363
info@boost-k.com

הענף	סוג המבנה הנדרש	יחידת מידה	שטח ליחידה	הערות כלליות
12,000 מטילות	מבנה לול	מ"ר	1,000	
20,000 מטילות	מבנה לול	מ"ר	1,200	
40,000 מטילות	מבנה לול	מ"ר	1,500	
6,000 מטילות חופש או אורגני	מבנה לול	מ"ר	1,000	
6,000 מטילות מעוף (ללא כלובים)	מבנה לול	מ"ר	700	
6,000 מעוף (3 קומות כלובים)	מבנה לול	מ"ר	500	
מבנה שרות לחווה		מקסימום - מ"ר	60	
מחסן		מקסימום - מ"ר	100	בלול מעל 12,000 מטילות יותר מחסן גדול יותר עד 150 מ"ר.
לול פטם (לרבות רביה ובתי אימון)		252 טון בלול "בסיסי" בגודל 1200 מ"ר	1,200	לייצור 1000 טון בשנה יש צורך ב-4 לולים בסיסיים, כ-5000 מ"ר נטו בסה"כ
במתחם לולי פטם	מבנה שרות לחווה	מקסימום - מ"ר	60	
	מחסן	מקסימום - מ"ר	100	בלול מעל 2000 טון יותר מחסן גדול יותר עד 250 מ"ר.
לול פרגיות כבדות, רביה כבדה, רביה קלה, הודים, הודים - בתי אימון, הודים - לול פיטום	מבנה	מקסימום - מ"ר	1,000	
	מבנה שרות לחווה	מקסימום - מ"ר	60	
	מחסן	מקסימום - מ"ר	100	בלול מעל 2000 טון יותר מחסן גדול יותר עד 250 מ"ר.
אורווה				
	שטח שיכון וטיפולים לסוס כולל מחסן כלים וציוד	מ"ר לסוס	35	למגדל מתחיל המחזיק עד 2-5 סוסים בלבד, שטח האורווה על כל מרכיביה לא יעלה על 200 מ"ר.
	מחסן, שירות, שרותים, מקלחות	מקסימום - מ"ר	100	
	שרות- תצוגה, וטרינר, תרופות	מקסימום - מ"ר	60	
	מתבן בגובה 4 חבילות	מקסימום - מ"ר	350	
	מתבן בגובה 3 חבילות	מקסימום - מ"ר	490	
כלבייה				
בהתאם לכרטיס המבנה				
מדגה				
שטח פתוח	מחסן כלים	מ"ר	20	
	סככת כלים וציוד	מ"ר	80	מפולשת. מחסן 20 מ"ר כחלק מהסככה.
שטחי גידול (בריכות)	לפי המלצת מדריך			
מדגה אינטנסיבי	בריכות מקורות ו/או מבנה מבוקר לגידול			בהתאם להיקף הגידול ובכפוף להמלצת אגף הדיג.